



Ansicht von Osten



Ansicht von Süden



Ansicht von Westen

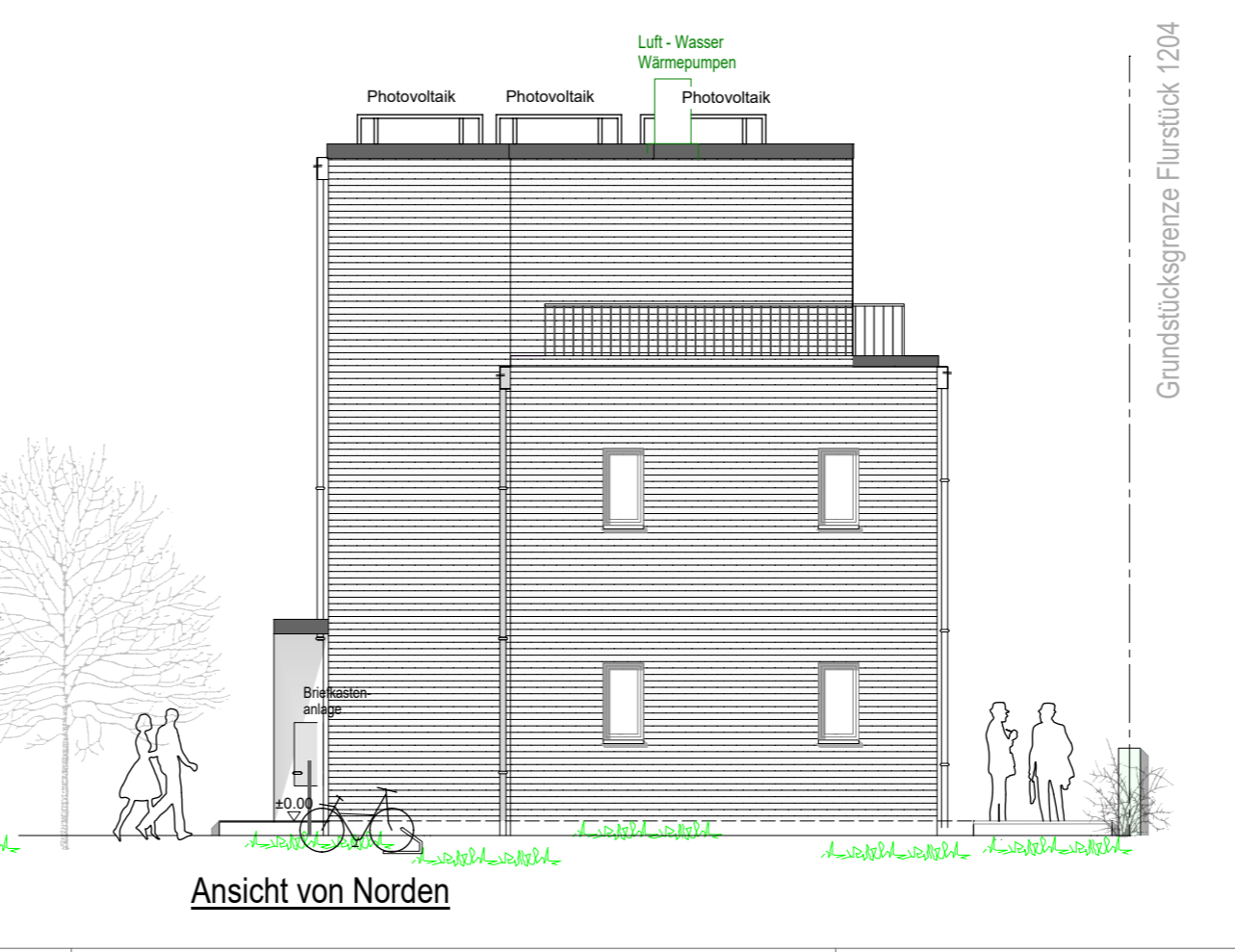

Ansicht von Norden

Die Art und Lage der Hauseinführungen erfolgt gemäß Vorgabe der Versorgungsbetriebe!
 Die Anordnung der haustechnischen Anlagen erfolgt in Absprache zwischen Bauleitung und dem ausführenden Fachbetrieb.
 Haustechnischen Anlagen gemäß Vertrag / Baubeschreibung
 Sanitär- & Türobjekte gemäß Vertrag / Baubeschreibung.

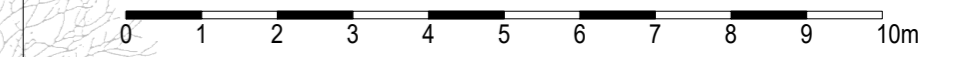

OK Fertigfußboden EG = ±0.00 m = 16,10 m ü. NN
 OK Rohfußboden EG = -0.20 m = 15,90 m ü. NN
 OF Gelände = -0.20 m = 15,90 m ü. NN
Höhen sind vor Baubeginn zu prüfen!

Alle Maße sind Rohbaumaße und am Bau zu prüfen!

Index:	Datum:	Änderung:	Bearbeitet:
-	15.05.2025	Bauantragszeichnung, Neueinreichung	pr
a	23.06.2025	Brüstungshöhen Kü/ Bad Ostseite	pr
b	29.09.2025	Fortführung Liegenschaften nach Teilung Grdst.	pr
c	15.10.2025	Vorbauten im Staffelgeschoss entfernt	pr



Tuckerredder 12, 24850 Schuby
 Tel.: 04621 - 3041-0
 Fax: 04621 - 3041-10
 www.stoll-bau.de

Bauherr: Stoll Haus
 Sechste Projektgesellschaft mbH
 Herr Ingo Stoll
 Tuckerredder 12
 24850 Schuby

P. Riedel
 15.05.2025
 Dipl.-Ing. Petra Riedel

Projekt: Neubau von zwei Mehrfamilienhäuser mit insgesamt 9 Wohneinheiten
 Wiben-Peter-Straße 17
 Corveystraße 1
 in 22529 Hamburg
 Gemarkung: Lokstedt
Flurstück: 5354 (Haus 1); 5355 (Haus 2)

ia. Riedel
 15.05.2025
 Stoll Haus
 Sechste Projektgesellschaft
 mbH

Hier: Corveystraße 1 (Haus 2)	Maßstab: 1:100	2.6c
Bezeichnung: Ansichten von Osten, Westen und Süden, Norden	Datum: 15.05.2025 Gez.: pr	