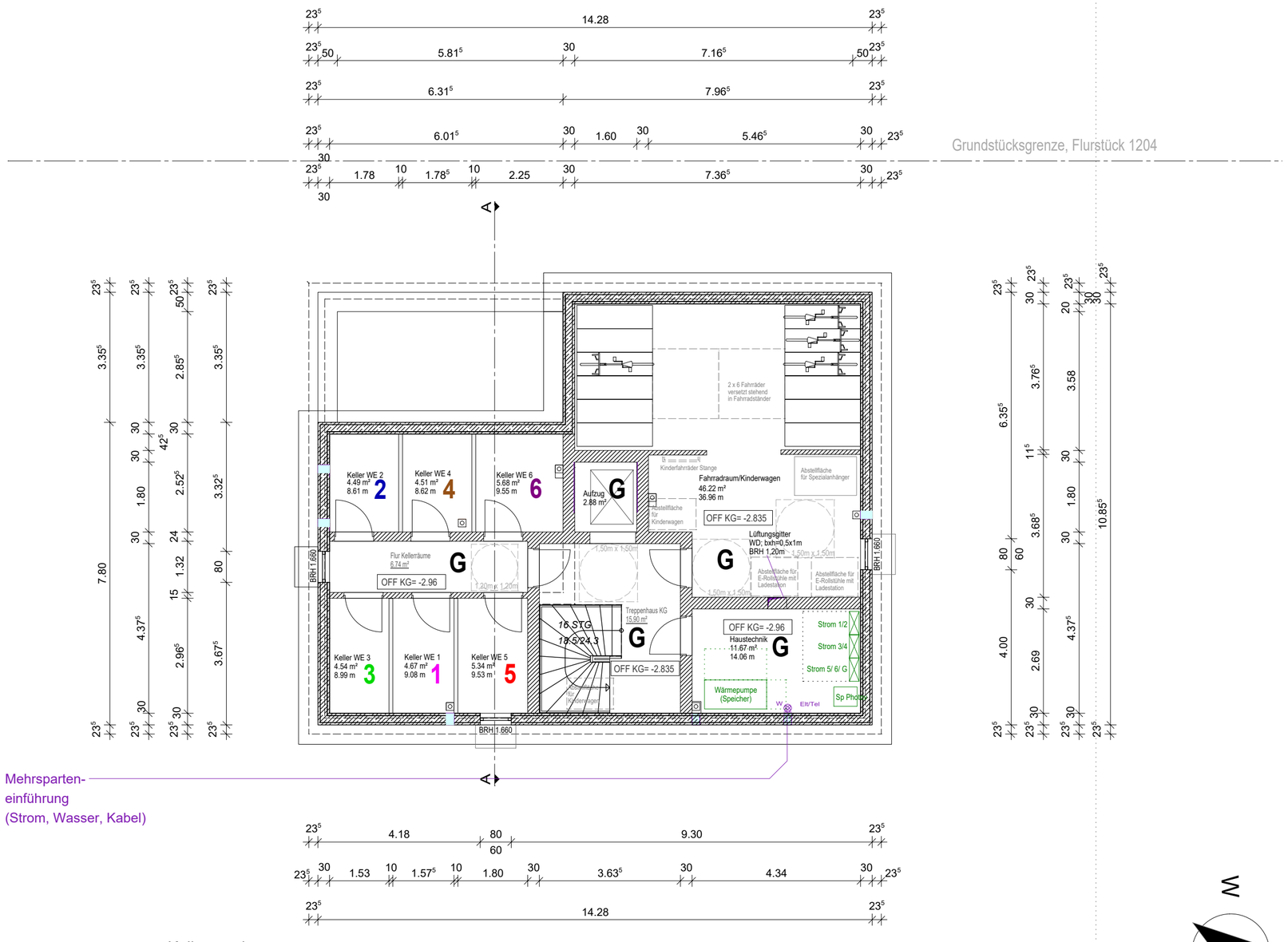

Kellergeschoss

Die Art und Lage der Hauseinführungen erfolgt gemäß Vorgabe der Versorgungsbetriebe!

Die Anordnung der haustechnischen Anlagen erfolgt in Absprache zwischen Bauleitung und dem ausführenden Fachbetrieb.
Haustechnischen Anlagen gemäß Vertrag / Baubeschreibung

Sanitärobjekte & Türobjekte gemäß Vertrag / Baubeschreibung.

0 1 2 3 4 5 6 7 8 9 10m

OK Fertigfußboden EG = ±0.00 m = 16,70 m ü. NN
OK Rohfußboden EG = -0.20 m = 16,50 m ü. NN
OF Gelände = -0.20 m = 16,50 m ü. NN
Höhen sind vor Baubeginn zu prüfen!

Alle Maße sind Rohbaumaße und am Bau zu prüfen!

Index:	Datum:	Änderung:	Bearbeitet:
-	15.05.2025	Bauantragszeichnung, Neueinreichung	pr
a	23.06.2025	zusätzl. Kellerfenster Fahrradraum, Lüftungsgitter Technik	pr
b	29.09.2025	Fortführung Liegenschaften nach Teilung Grdst.	pr

STOLL HAUS Schöner bauen

Tuckerredder 12, 24850 Schuby
Tel.: 04621 - 3041-0
Fax: 04621 - 3041-10
www.stoll-bau.de

Bauherr: Stoll Haus
Sechste Projektgesellschaft mbH
Herr Ingo Stoll
Tuckerredder 12
24850 Schuby

15.05.2025 .....
Dipl.-Ing. Petra Riedel

Projekt: Neubau von zwei Mehrfamilienhäuser
mit insgesamt 9 Wohneinheiten
Wiben-Peter-Straße 17
Corveystraße 1
in 22529 Hamburg
Gemarkung: Lokstedt
Flurstück: 5354 (Haus 1); **5355** (Haus 2)

15.05.2025 .....
Stoll Haus
Sechste Projektgesellschaft mbH

Hier: Wiben-Peter-Straße 17 (Haus 1)

Maßstab: 1:100

Bezeichnung: Grundriss Kellergeschoss
Abgeschlossenheit

Datum: 15.05.2025

Gez.: pr

A2.1b